



VISTO

El Expediente N° 143350 en el que se tramita la realización del **PROYECTO DE REFUNCIONALIZACIÓN DEL CASCO DEL PREDIO POZO DEL CARRIL**, y

CONSIDERANDO

Que el Proyecto fue presentado por el Ing. Agr. Sergio José ESTEVEZ, Profesor Responsable de la Asignatura Espacios Verdes.

Que fue elaborado por docentes de la Cátedra Espacios Verdes del Departamento Producción Vegetal, conjuntamente con el Responsable del Campo, Prof. Alfredo Edgard OHANIAN.

Que se realizó un relevamiento y posterior diagnóstico del estrato de árboles y arbusto existentes, evaluando su ubicación, estado sanitario y si los mismos se encuentran cumpliendo alguna función dentro del predio.

Que el objetivo del Proyecto presentado es mejorar la funcionalidad de la zona del casco agropecuario del campo experimental "Pozo del Carril" ubicado en la Zona Rural de La Aguada, perteneciente a la Universidad.

Que el Consejo Directivo, en sesión del día de la fecha, aprueba el Despacho favorable de la Comisión de CAMDOCEX.

Que el Consejo Directivo, en sesión del día de la fecha, aprueba además el Despacho de la Comisión de Hacienda, que establece que las labores requeridas para refuncionalización propuesta, serán realizadas por el personal Nodocente del CAMDOCEX.

Por ello y en uso de las atribuciones que le confiere el Artículo 32 del Estatuto de esta Universidad

EL CONSEJO DIRECTIVO

DE LA

FACULTAD DE AGRONOMÍA Y VETERINARIA

RESUELVE:

ARTÍCULO 1º.- Aprobar el **PROYECTO DE REFUNCIONALIZACIÓN DEL CASCO DEL PREDIO POZO DEL CARRIL**, que como Anexo forma parte de la presente Resolución.

ARTÍCULO 2º.- Regístrese, protocolícese. Tomen conocimiento las áreas de competencia. Cumplido, archívese.

DADA EN LA SALA DE SESIONES DEL CONSEJO DIRECTIVO DE LA FACULTAD DE AGRONOMÍA Y VETERINARIA A LOS SIETE DÍAS DEL MES DE SEPTIEMBRE DEL AÑO DOS MIL VEINTITRÉS.

RESOLUCIÓN N°: 330

FAV
ME
C.S.



ANEXO

REFUNCIONALIZACIÓN DEL CASCO DEL PREDIO POZO DEL CARRIL

Con el objetivo de la puesta en valor y mejorar la funcionalidad de la zona del casco agropecuario del campo experimental "Pozo del Carril" ubicado en la Zona Rural de La Aguada perteneciente a la UNRC, docentes del departamento de Producción Vegetal, Cátedra de Espacios Verdes, conjuntamente con el Responsable del Campo, Alfredo Ohanian, realizaron un relevamiento seguido de un diagnóstico del estrato de árboles y arbustos existentes, evaluando su ubicación, estado sanitario y si los mismos se encuentran cumpliendo alguna función dentro del predio.

Considerando las funciones que la vegetación nos ofrece como, Reparar, Sombra, Ocultamiento/División y Estética se realizan una serie de propuestas que incluyen en primer lugar la Poda de mantenimiento de todo aquel ejemplar que lo necesite; además dentro de dicho informe la sugerencia de agregar y/o quitar árboles y arbustos del predio para alcanzar el objetivo.

Propuestas para la zona del casco agropecuario:

- 1- Extracción de *Cupressus macrocarpa* seco y realizar su reposición por *Cupressocyparis leylandii* por delante de la línea de plantación actual.
- 2- Agregar un ejemplar de *Cupressocyparis leylandii* para generar la continuidad de la cortina rompevientos.
- 3- Dejar espacio sin vegetación ya que es una zona de tránsito hacia los corrales ubicados al Norte del predio.
- 4- Agregar *Cupressus arizonica* for conica *glauca* para dar continuidad a la cortina.
- 5- Extracción de dos Nogales que están secos y reemplazo con Almendros. En caso de no conseguir puede colocarse nuevamente nogales.
- 6- Extraer duraznero.
- 7- Colocar 2 *Acacia dealbata* para otorgar sombra al gallinero y al mismo tiempo brinda ocultamiento ya que es una especie considerada de tronco vestido. El lugar de plantación de una de estas plantas debería ser el sector donde actualmente se encuentra un acopio de leña que debería reubicarse previamente.
- 8- Extracción de 2 individuos de *Cupressus macrocarpa* seco y realiza su reposición por *Cupressocyparis leylandii* por delante de la línea de plantación actual.

9- Extracción de un Olmo que no está cumpliendo ninguna función. Además colocar un individuo de *Cupressocyparis leylandii* por delante de la línea de plantación actual.

10- Extraer Fresnos y Alamos que no están cumpliendo función y además se encuentran ocupando un espacio que incomoda las actividades cotidianas del predio. También en esta zona se deberá realizar la poda de mantenimiento.

11- Poda de mantenimiento sobre la cortina rompevientos.

12- Semi-ocultamiento de la vista desde la casa hacia el sector del galpón de engorde de cerdos.

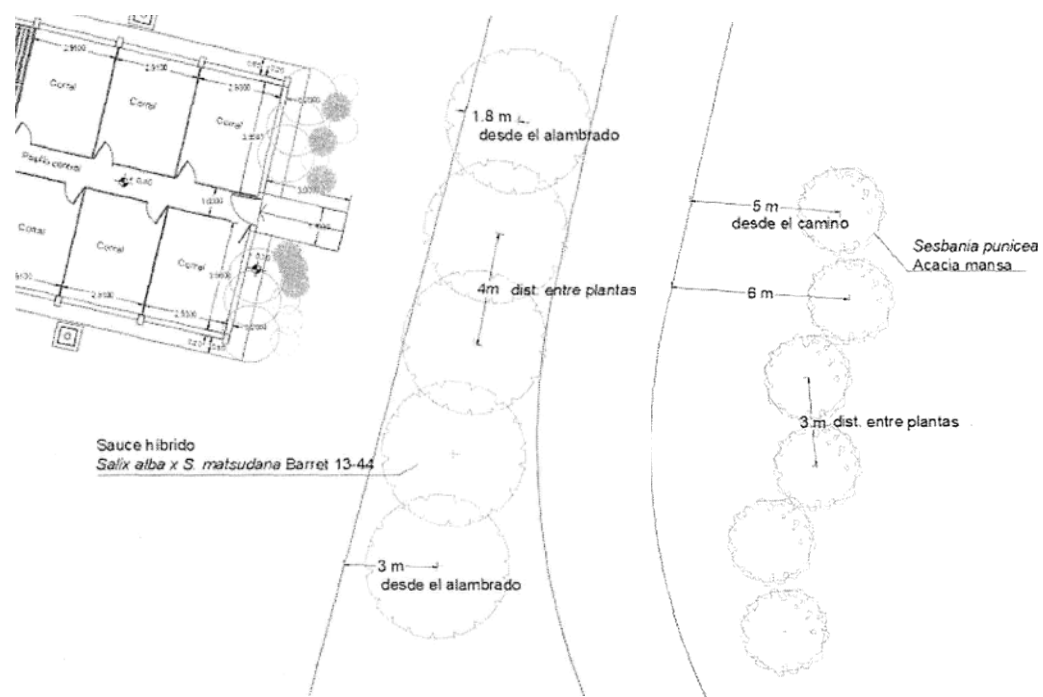

13- Realizar la poda de *Viburnum tinus* (Laurentinos) a una altura de 60 cm desde el suelo con la finalidad de estimular la emisión de nuevas ramas.

14- Realizar la Poda de *Olea Texanum* a una altura de 60 cm desde el suelo con la finalidad de estimular la emisión de nuevas ramas.

15- Completar macizo de arbustos con *Photinia fraseri* o *Abelia grandiflora*

16- Extraer liquidámbar seco.

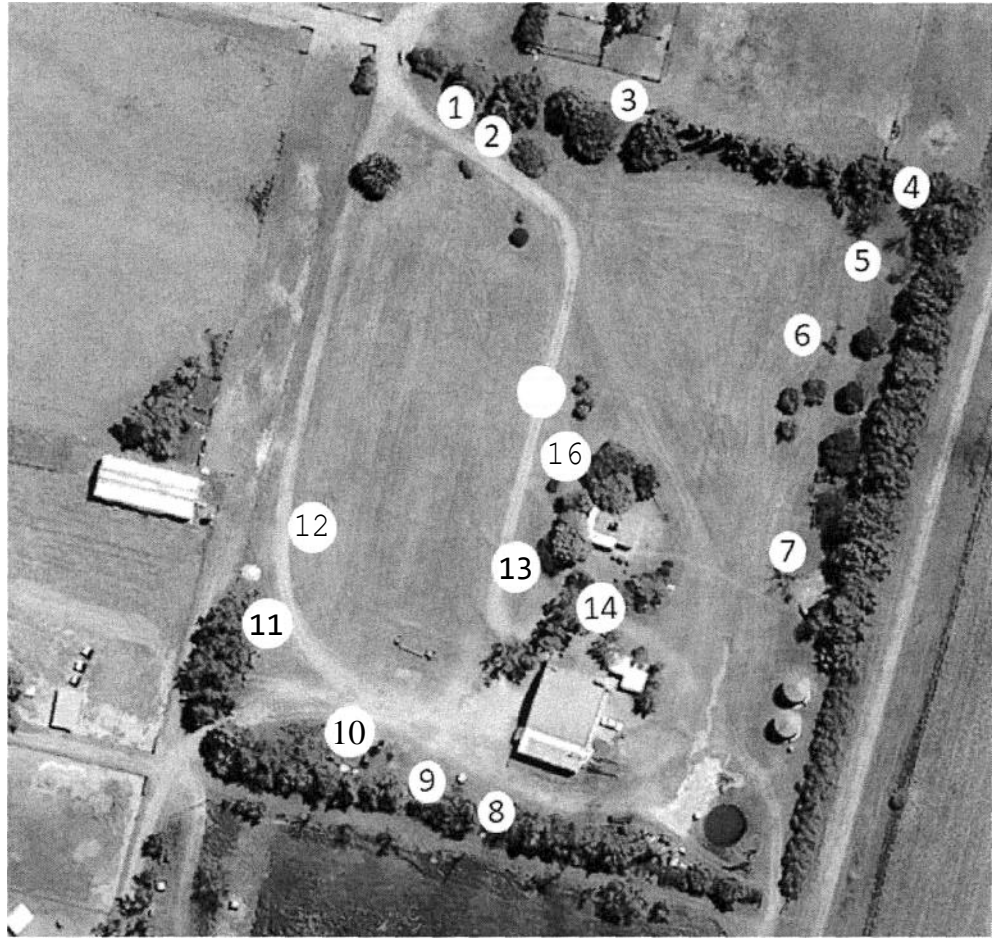



Universidad Nacional de Río Cuarto
Confeccionado el Jueves 30 de noviembre de 2023 a las 08:23:16

Este documento se valida en <https://fd.unrc.edu.ar> con el identificador: **DOC-RCD_330_2023 [36e628]**.

Documento firmado conforme Ley 25.506 y Resolución Rectoral 255/2014 por:



CARMEN GLORIA CHOLAKY PEREZ
Decana
Facultad de Agronomía y Veterinaria

DANIELA ZUBELDIA
Secretaria Académica
Facultad de Agronomía y Veterinaria